בס"ד

המחלקה לניהול
תואר שני בניהול תעשייתי
דוא"ל: maim@biu.ac.il רונית

דף הנחיות* לשנה"ל תש"פ: רישום לסמסטרים א וב

*ייתכנו שינויים

סטודנט יקר, בדוק את עצמך שנרשמת לכל המסגרות הבאות:

1. קורסי חובה – רישום ל-9 קורסי חובה בסמסטרים א וב.
2. קורסי בחירה – במסלול ללא תזה: רישום ל- 3 קורסי בחירה בסמסטרים א וב.
   למעוניין במסלול עם תזה: רישום לכלי מחקר מתקדמים + סדנת תזה.
3. חובת אנגלית לתואר שני.
4. חובת יהדות לתואר שני.
5. קורסי השלמה – רק למי שנכתב לו במכתב הקבלה.

כניסה למערכת אינבר

נא להיכנס לקישור https://inbar.biu.ac.il/Live/Login.aspx ← להקיש שם משתמש וסיסמא ← ייעוץ וירטואלי
אם בסרגל העליון מופיע בתכנית הלימודים "תואר ראשון" יש לשנות ל"תואר שני":

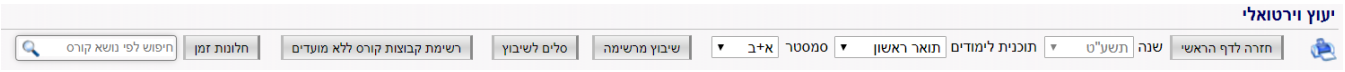

קורסי השלמה

בכניסה למערכת יופיע אוטומטית חלון רישום לקורסי השלמה (לסטודנטים שחויבו בקורסים בהתאם למכתב הקבלה).
יש לסמן V בשורות הקורסים (הרצאה ותרגיל) ואז "שיבוץ"
לאחר כמה שניות יופיע חלון "שיבוץ לקבוצת קורס בוצע בהצלחה" ←אישור.
ללא רישום לקורס/י השלמה לא ניתן להמשיך בתהליך הרישום.

קורסי חובה

לאחר הרישום לקורסי ההשלמה יופיע אוטומטית חלון הרישום לקורסי החובה:
הערה: אם חלון הרישום לקורסי ההתמחות לא עולה על המסך באופן אוטומטי, נא ללחוץ על "סלים לשיבוץ" בסרגל העליון.

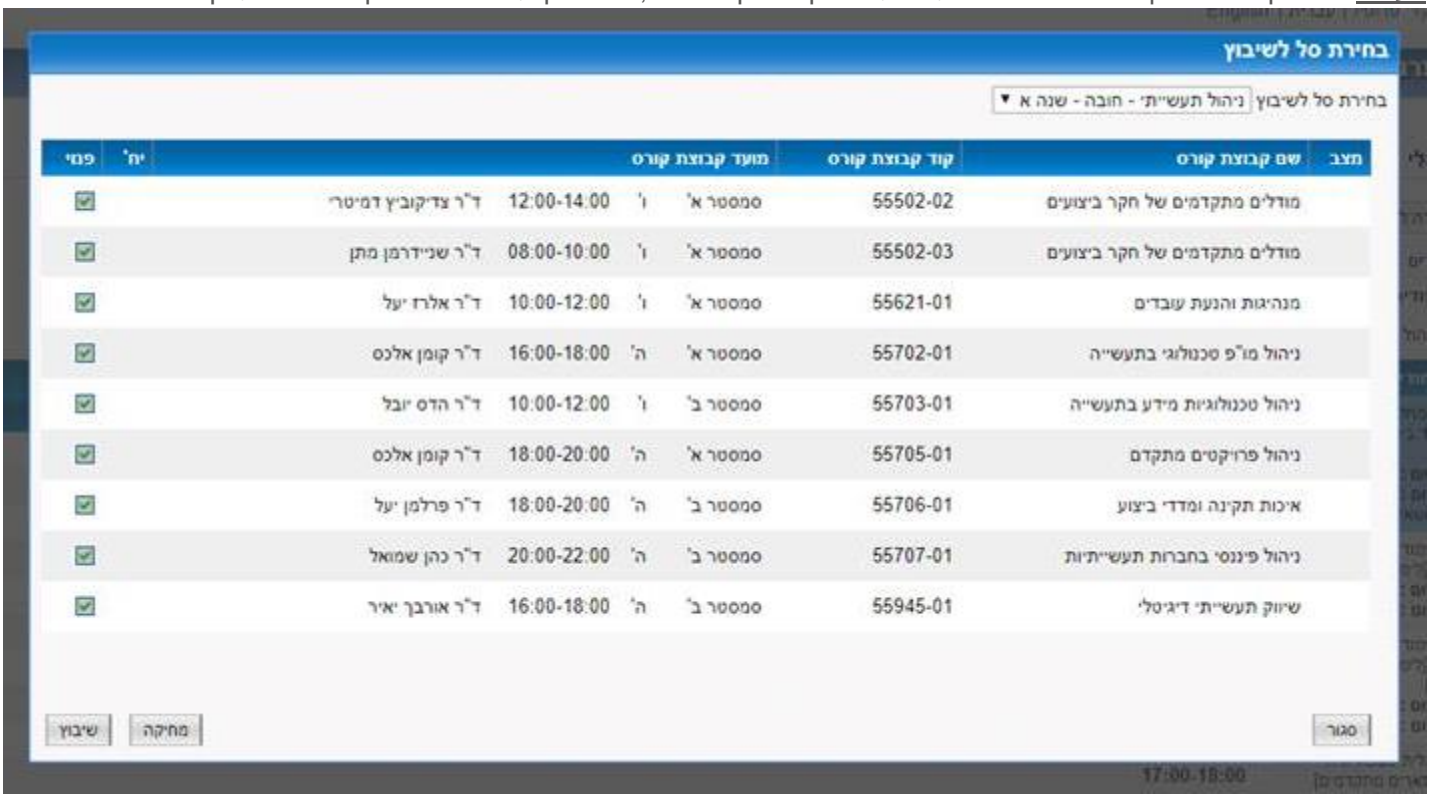

נא ללחוץ על "שיבוץ" ואז על "אישור".
לאחר כמה שניות יופיע חלון "שיבוץ לקבוצת קורס בוצע בהצלחה" -->"אישור". אז יופיע מסך עם מערכת שיבוץ הקורסים.

קורסי בחירה

יש ללחוץ על הריבוע המסומן מטה בעיגול אדום. ומיד לאחר מכן על "שיבוץ מרשימה" המופיע בסרגל העליון (מסומן בירוק).

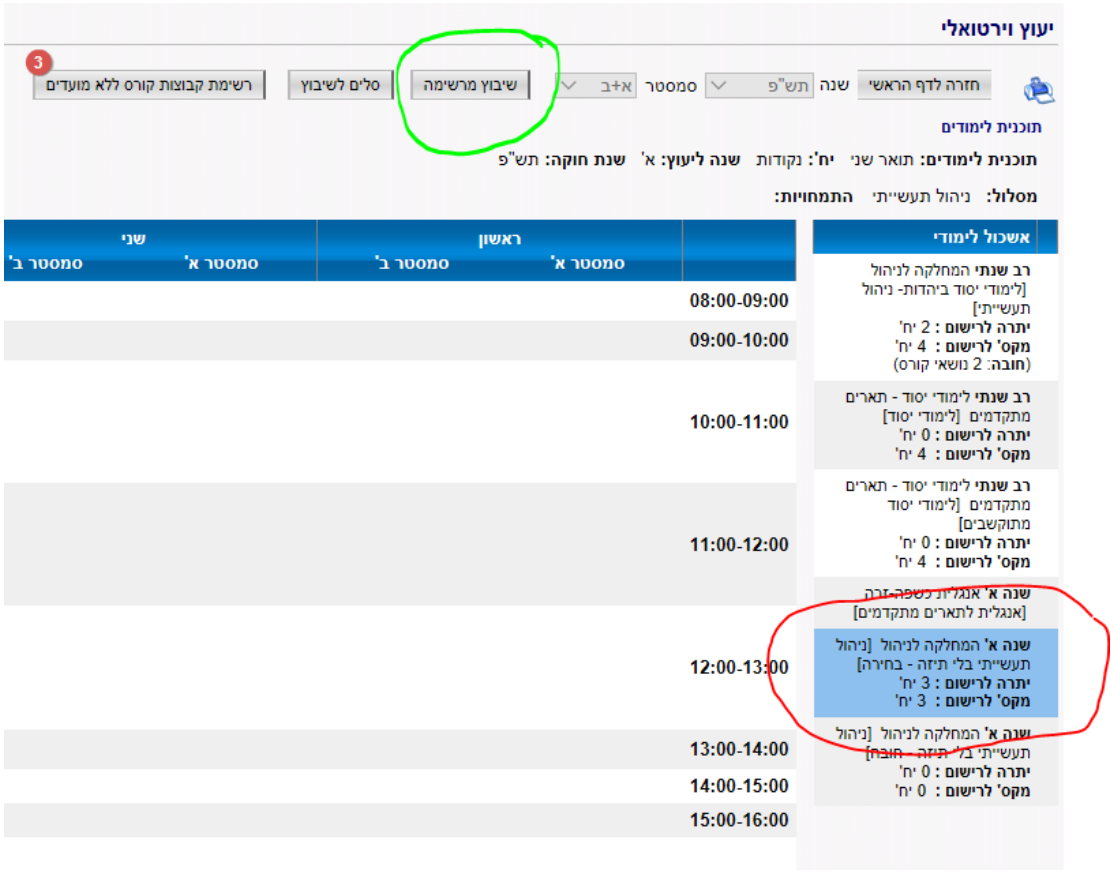

מיד יופיע החלון הבא

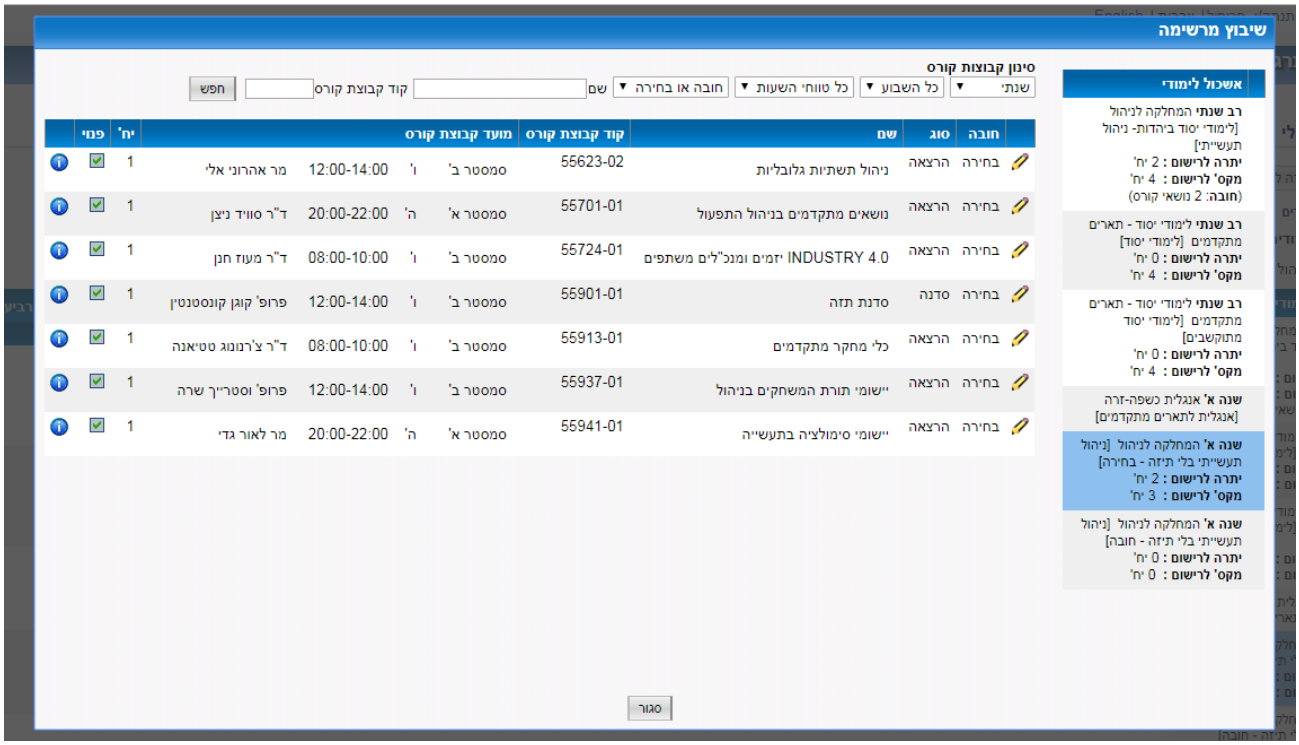

נרשמים בעזרת לחיצה על העיפרון.

במסלול ללא תזה: רישום ל- 3 קורסי בחירה בסמסטרים א וב.

למעוניין במסלול עם תזה: רישום לכלי מחקר מתקדמים + סדנת תזה. סטודנט שיוזן לו ציון עובר בקורסים ויבחר להמשיך במסלול ללא תזה – קורסים אלה יוכרו לו כקורסי בחירה במסלול ללא תזה.

חובת יהדות לתואר שני

בוגרי אוניברסיטת בר-אילן מחויבים בקורס אחד ביהדות בהיקף של 2 ש"ש.
בוגרי מוסדות אקדמאיים אחרים מחויבים בשני קורסי יהדות בהיקף של 4 ש"ש.
לתלמידי התואר השני במחלקה לניהול ישנם שני קורסי יסוד ביהדות לבחירה:

1. הכתובה כמקור היסטורי בתולדות עמ"י. ד"ר חגית עמרני. סמסטר ב. מספר הקורס: 04-541-32 **או** 04-541-33 .
הקורס בהיקף 2 ש"ש והוא במתכונת מתוקשבת. אין משבצת פרונטלית לקורס. יתקיימו כ-3 מפגשים עם המרצה להכוונה ולשאלות במהלך הקורס. תאריכי המפגשים יפורסמו בהמשך בהודעות באתר המחלקה.
2. תורה ומנהיגות יהודית בימי הביניים. סמסטר ב. ד"ר חגית עמרני. מספר הקורס: 04-206-30.
הקורס בהיקף 2 ש"ש והוא במתכונת מתוקשבת. אין משבצת פרונטלית לקורס. יתקיימו כ-3 מפגשים עם המרצה להכוונה ולשאלות במהלך הקורס. תאריכי המפגשים יפורסמו בהמשך בהודעות באתר המחלקה.

קורסי יהדות אלה יוצעו לסטודנטים בתכנית הלימודים שלך. כדי להירשם אליהם יש ללחוץ על החלונית הבאה בסרגל הימני במסך:

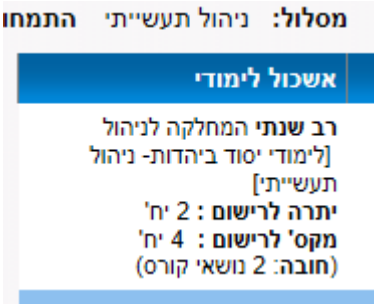

ולאחר מכן "שיבוץ מרשימה" בסרגל העליון. ואז להירשם.

חובת אנגלית לתואר שני

ישנה חובת אנגלית לתואר שני. ניתן לקרוא על כך בקישור הבא: http://efl.biu.ac.il/node/1905
סטודנט שלא זכאי לפטור (עפ"י הקריטריונים המופיעים בקישור), יכול להירשם לבחינת מיון ולנסות להוציא בה פטור.
מתקיימים כמה מועדים למבחני מיון באנגלית לתואר שני ע"י היחידה לאנגלית כשפה זרה. ניתן לקרוא גם על כך בקישור הנ"ל.
עפ"י תוצאות מבחן המיון יש להירשם לקורס באנגלית (למעט סטודנטים שזכאים לפטור).
ישנן שתי אפשרויות לרישום:

א. רישום לקורס באנגלית הנלמד דרך היחידה לאנגלית כשפה זרה. יש להירשם באינבר. לשאלות בעניין קורס זה יש לפנות ישירות ליחידה לאנגלית: 03-5318237/363.
ב. רישום לקורס מחלקתי מובנה בתכנית הלימודים (המחלקה מקיימת מבחן מיון בתחילת שנה"ל, הודעה על כך תפורסם באתר המחלקה בבא העת). הנכם מחויבים בקורס אחד בלבד, ובסיום הקורס בהצלחה (ציון עובר) תהיו זכאים לפטור מאנגלית לתואר שני. **הקורס לא כלול בשכר הלימוד וכרוך בתשלום נוסף** אותו ניתן לברר במדור שכ"ל בלבד. הקורס המחלקתי מתקיים בסמסטר ב ביום חמישי בין השעות 14-16 (והוא כולל גם חלק מתוקשב ללא נוכחות פרונטלית בין השעות 10-12).

הרישום לקורס המחלקתי באנגלית יתבצע לקראת תחילת שנה"ל ע"י מזכירות המחלקה. אין חובה לעבור בחינת מיון כדי להירשם לקורס המחלקתי. נא לעקוב אחר ההודעות באתר המחלקה:
http://management.biu.ac.il/node/476

הערות כלליות

1. קורסי היסוד ביהדות הינם קורסים מתוקשבים ולכן לא יופיעו בטבלת השיבוץ על המסך. ניתן לראותם ב "רשימת קבוצות קורס ללא שיבוץ" בסרגל העליון במסך.
2. הרישום לסמסטר קיץ יתבצע בנפרד סמוך למועד.
3. באחריותך להיכנס לאורך הלימודים באופן שוטף להודעות באתר המחלקה ולהתעדכן שם:
http://management.biu.ac.il/node/476