

המחלקה לניהול  
תואר שני בניהול שרשרת הספקה ולוגיסטיקה MA  
דוא"ל: [malm@biu.ac.il](mailto:malm@biu.ac.il)

\*ייתכנו שינויים

**דף הנחיות לשנה"ל תשפ"ד: רישום לסמסטרים א וב**

סטודנט יקר, בדוק את עצמך שנרשמת לכל המסגרות הבאות:

1. קורסי חובה – רישום ל-8 קורסי חובה בסמסטרים א וב.
2. קורסי בחירה – במסלול ללא תזה: רישום ל-3 קורסי בחירה בסמסטרים א וב.  
למעוניין במסלול עם תזה: רישום לכלי מחקר מתקדמים + סדנת תזה.
3. חובת יהדות לתואר שני.
4. קורסי השלמה – רק למי שנכתב לו במכתב הקבלה.

**כניסה למערכת אינבר**

נא להיכנס לקישור <https://inbar.biu.ac.il/Live/Login.aspx> ← להקיש שם משתמש וסיסמא ← רישום לקורסים. אם בסרגל העליון מופיע בתכנית הלימודים "תואר ראשון" יש לשנות ל"תואר שני":

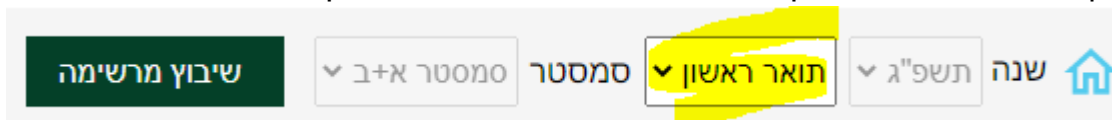

**קורסי השלמה**

בכניסה למערכת יופיע אוטומטית חלון רישום לקורסי השלמה רק לסטודנטים שחויבו בקורסים - בהתאם למכתב הקבלה. ללא רישום לקורסי/ השלמה לא ניתן להמשיך בתהליך הרישום.

רישום קבוצות קורס השלמה							
קוד קבוצת קורס	סוג מפגש	מועד קבוצת קורס	יח'	פני			
55902 - חקר ביצועים							
55902-01	הרצאה	17:00-19:00	ד"ר אוניג' יעקב	1.00	<input checked="" type="checkbox"/>	<input type="checkbox"/>	
55905 - מבוא ללוגיסטיקה							
55905-01	הרצאה		פרופ' שנדרמן חיים	2.00	<input checked="" type="checkbox"/>	<input type="checkbox"/>	

שיבוץ

ציאה מהיועץ

יש לסמן V בשורת הקורס ו"שיבוץ"

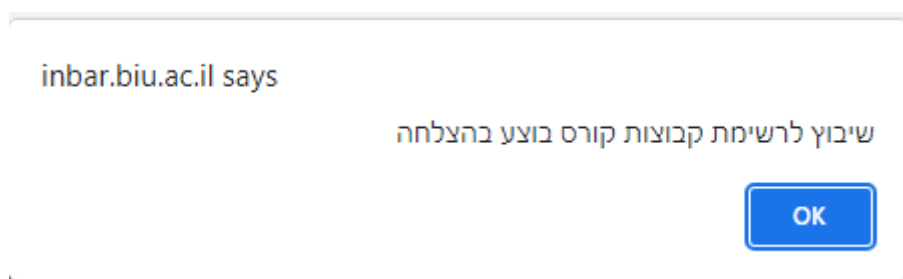

יש ללחוץ OK

## קורסי חובה

לאחר הרישום לקורס ההשלמה יופיע אוטומטית חלון הרישום לקורסי החובה:

inbar.biu.ac.il says

חובה להירשם לסל טרם המשך שיבוץ הקבוצות קורס

OK

יש ללחוץ "OK".

בחירת סל לשיבוץ

בחירת סל לשיבוץ ניהול שרשרת הספקה ולוגיסטיקה-חובה

מצב	שם קבוצת קורס	קוד קבוצת קורס	מועד קבוצת קורס	יח'	פני
<input checked="" type="checkbox"/>	ניהול מערכות רכש והספקות מלאי מתקדמות	55500-01	16:00-18:00	ה'	סמסטר ב'
<input checked="" type="checkbox"/>	ניהול שרשרת ההספקה	55501-01	10:00-12:00	ו'	סמסטר ב'
<input checked="" type="checkbox"/>	מודלים מתקדמים של חקר ביצועים	55502-01	16:00-18:00	ה'	סמסטר א'
<input checked="" type="checkbox"/>	מודלים מתקדמים של חקר ביצועים	55502-02	18:00-20:00	ה'	סמסטר א'
<input checked="" type="checkbox"/>	ניהול מערכות תובלה ושינוע	55504-01	08:00-10:00	ו'	סמסטר א'
<input checked="" type="checkbox"/>	ניהול טכנולוגיות ומערכות מידע לוגיסטיות	55505-01	12:00-14:00	ו'	סמסטר א'
<input checked="" type="checkbox"/>	מנהיגות בניהול אנשים	55829-03	10:00-12:00	ו'	סמסטר א'

שיבוץ מחיקה סגור

נא ללחוץ על "שיבוץ"

inbar.biu.ac.il says

לבצע שיבוץ לכל הקבוצות קורס בסל?

OK

Cancel

מיד אח"כ על "OK".

לאחר כמה שניות יופיע חלון "שיבוץ לרשימת קבוצות קורס בוצע בהצלחה" -- יש ללחוץ "ok".  
יופיע מסך עם מערכת שיבוץ הקורסים.

## קורסי בחירה

בסרגל הימני יש ללחוץ על הריבוע המסומן מטה בירוק.  
ומיד לאחר מכן על "שיבוץ מרשימה" המופיע בסרגל העליון (מסומן באדום).

מסגרת לימודים: תואר שני יח: נקודות שנה ליעוץ: א' שנת חוקה: תשפ"ג  
מסלול: ניהול שרשרת הספקה ולוגיסטיקה (שנת חוקה: תשפ"ג) התמחויות:

שנה	סמסטר א'	סמסטר ב'	סמסטר א'	סמסטר ב'	סמסטר א'	סמסטר ב'
08:00-09:00						
09:00-10:00						
10:00-11:00						
11:00-12:00						
12:00-13:00						

**אשכול לימוד**  
 רב שנת המחלקה לניהול [לימודי יסוד ביהדות-שרשרת הספקה]  
 יתרה לרישום: 2 יח  
 מקס לרישום: 4 יח  
 (חובה: 2 נושאי קורס)  
 רב שנת לימודי יסוד - תארים מתקדמים [לימודי יסוד]  
 יתרה לרישום: 0 יח  
 מקס לרישום: 4 יח  
 רב שנת לימודי יסוד - תארים מתקדמים [לימודי יסוד מתוקשבים]  
 יתרה לרישום: 0 יח  
 מקס לרישום: 4 יח  
 שנה א' אנגלית כשפה-זרה [אנגלית לתארים מתקדמים]  
**שנה א' המחלקה לניהול [ניהול לוגיסטיקה בלי תיה בחירה]**  
 יתרה לרישום: 2 יח  
 מקס לרישום: 3 יח  
 שנה א' המחלקה לניהול [ניהול לוגיסטיקה בלי תיה בחובה]  
 יתרה לרישום: 0 יח  
 מקס לרישום: 0 יח

## מיד יופיע החלון הבא:

שיבוץ מרשימה

סינון קבוצות קורס  
 שנת: שנת | כל השבוע | כל טווחי השעות | חובה או בחירה | כל השפות | כל האפיונים | שם: | קוד קבוצת קורס: | חפש

יח' פני	יח' פני	קוד קבוצת קורס	מער קבוצת קורס	שם	חובה	סוג	חובה
1	1	55623-02	מסטר ב'	ניהול תשתיות גלובליות	בחירה	הרצאה	בחירה
1	1	55627-02	מסטר ב'	משחק עסקים	בחירה	הרצאה	בחירה
1	1	55724-01	מסטר ב'	INDUSTRY 4.0 ימים ומכלילים משתפים	בחירה	הרצאה	בחירה
1	1	55901-01	מסטר ב'	סדנת תזה	בחירה	סדנה	בחירה
1	1	55913-01	מסטר א'	כלי מחקר מתקדמים	בחירה	הרצאה	בחירה
1	1	55934-02	מסטר ב'	היבטים משפטיים בניהול	בחירה	הרצאה	בחירה

**אשכול לימוד**  
 רב שנת המחלקה לניהול [לימודי יסוד ביהדות-שרשרת הספקה]  
 יתרה לרישום: 2 יח  
 מקס לרישום: 4 יח  
 (חובה: 2 נושאי קורס)  
 רב שנת לימודי יסוד - תארים מתקדמים [לימודי יסוד]  
 יתרה לרישום: 0 יח  
 מקס לרישום: 4 יח  
 רב שנת לימודי יסוד - תארים מתקדמים [לימודי יסוד מתוקשבים]  
 יתרה לרישום: 0 יח  
 מקס לרישום: 4 יח  
 שנה א' אנגלית כשפה-זרה [אנגלית לתארים מתקדמים]  
**שנה א' המחלקה לניהול [ניהול לוגיסטיקה בלי תיה בחירה]**  
 יתרה לרישום: 2 יח  
 מקס לרישום: 3 יח  
 שנה א' המחלקה לניהול [ניהול לוגיסטיקה בלי תיה - חובה]  
 יתרה לרישום: 0 יח  
 מקס לרישום: 0 יח

סגור

נרשמים בעזרת לחיצה על העיפרון.

במסלול ללא תזה: יש להירשם ל-3 קורסי בחירה בסה"כ בסמסטרים א וב.

למעוניין במסלול עם תזה: יש להירשם לקורסים: כלי מחקר מתקדמים + סדנת תזה. סטודנט שיוזן לו ציון עובר בקורסים ויבחר להמשיך במסלול ללא תזה – קורסים אלה יוכרו לו כקורסי בחירה במסלול ללא תזה.

## **חובת יהדות לתואר שני**

בוגרי אוניברסיטת בר-אילן מחויבים בקורס אחד ביהדות בהיקף של 2 ש"ש. בוגרי מוסדות אחרים מחויבים בשני קורסי יהדות בהיקף של 4 ש"ש.

**לתלמידי התואר השני במחלקה לניהול ישנם שני קורסי יסוד ביהדות לבחירה:**

1. הכתובה כמקור היסטורי בתולדות עם"י. ד"ר חגית עמרני. סמסטר א. מספר הקורס: 04-541-31. הקורס בהיקף 2 ש"ש והוא במתכונת מתוקשבת. אין משבצת פרונטלית לקורס. יתקיימו כ-3 מפגשים עם המרצה להכוננה ולשאלות במהלך הקורס. תאריכי המפגשים יפורסמו בהמשך בהודעות באתר המחלקה.
2. מסכת אבות בראיה היסטורית ועכשווית. ד"ר חגית עמרני. סמסטר ב. מספר הקורס: 04-030-31. הקורס בהיקף 2 ש"ש והוא במתכונת מתוקשבת. אין משבצת פרונטלית לקורס. יתקיימו כ-3 מפגשים עם המרצה להכוננה ולשאלות במהלך הקורס. תאריכי המפגשים יפורסמו בהמשך בהודעות באתר המחלקה.

קורסי יהדות אלה יוצעו לסטודנטים בתכנית הלימודים שלך.

**כדי להירשם אליהם יש ללחוץ על החלונית הבאה בסרגל הימני במסך:**

ניהול שרשרת הספקה ולוגיסטיקה במגמת תפעול בתי חולים ושירותי בריאות

ניהול שרשרת הספקה ולוגיסטיקה

שנה א' המחלקה לניהול  
[ניהול לוגיסטיקה במגמת  
בריאות - יהדות]  
יתרה לרישום : 2 יח'  
מקס' לרישום : 4 יח'  
(חובה: 2 נושאי קורס)

רב שנתי המחלקה לניהול  
[לימודי יסוד ביהדות- שרשרת  
הספקה]  
יתרה לרישום : 2 יח'  
מקס' לרישום : 4 יח'  
(חובה: 2 נושאי קורס)

ומיד לאחר מכן על "שיבוץ מרשימה" המופיע בתפריט העליון:

**שיבוץ מרשימה**

ואז להירשם ע"י לחיצה על העיפרון.

אם נרשמת הקורסים יופיעו תחת הלשונית "רשימה ללא מועדים" (בתפריט העליון).

## **חובת אנגלית לתואר שני למסלול עם תזה בלבד**

לסטודנטים במסלול א עם תזה בלבד, ישנה חובת אנגלית לתואר שני.

ניתן לקרוא על כך בקישור הבא: <http://efl.biu.ac.il/node/1905>

לשאלות בעניין זה יש לפנות ישירות ליחידה לאנגלית: 03-5318237/363.

## **הערות כלליות**

1. לאורך כל הרישום תראו על המסך את הקורסים אליהם נרשמתם. ניתן לעבור בין עמודים כדי לראות את כל התוכנית.
2. קורסי היסוד ביהדות וקורס ההשלמה הינם קורסים מתוקשבים ולכן לא יופיעו בטבלת השיבוץ על המסך. ניתן לראותם תחת "רשימה ללא מועדים" בתפריט העליון במסך.
3. הרישום לסמסטר קיץ יתבצע בנפרד סמוך למועד.
4. באחריותך להיכנס לאורך הלימודים באופן שוטף להודעות באתר המחלקה ולהתעדכן שם:

<http://management.biu.ac.il/node/476>